

Allegato 2

PROVINCIA DI FORLI' -CESENA

PROPOSTA DI VARIANTE CARTOGRAFICA AL PIANO TERRITORIALE PAESISTICO REGIONALE

Varianti che derivano dalla modifica alla tavola n. 2 del PTCP "Zonizzazione paesistica"

COD. ID. VAR	Comune-località	Tavole PTCP	Tipo di variante
009_E_conf	Bertinoro	Tavola 2 foglio 255-NO	Inserimento della parte di alveo del torrente Bevano dalla zona pedecollinare alla sorgente per adeguamento alla Carta Tecnica Regionale e alla variante al Piano Stralcio per il Rischio Idrogeologico (adottata con Deliberazione n. 2/2 del 16/11/2011 del Comitato Istituzionale dell'Autorità dei Bacini Regionali Romagnoli ed approvata con Delibera di Giunta Regionale n. 1877 del 19/12/2011)
005_B_conf	Forlì	Tavola 2 foglio 255-NO	Rettifica di un errore di rappresentazione del tracciato storico della Strada provinciale n.4 del Bidente





PROVINCIA DI FORLÌ-CESENA

**VARIANTE SPECIFICA AL  
PIANO TERRITORIALE DI COORDINAMENTO PROVINCIALE  
ai sensi dell'art. 27 bis della L.R. 20/2000 e ss.mm.ii.**

Approvato con delibera C.P. n. 68886/146 del 14/09/2006

Integrato con delibera C.P. n. 70346/146 del 19/07/2010

**COMUNE DI BERTINORO**

Località:

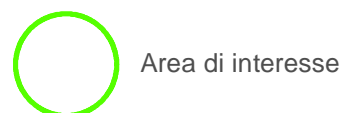

Area di interesse

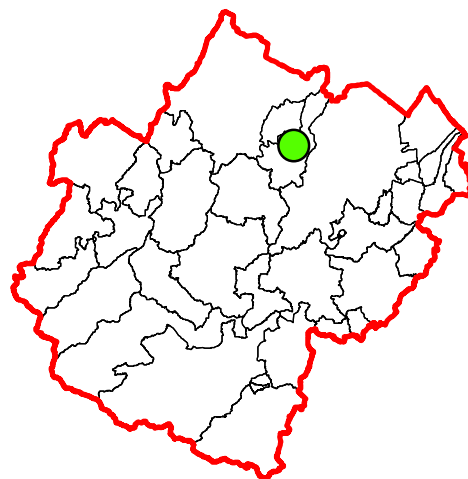

**LEGENDA**

- |  |   |  |  |
|--|---|--|--|
|  | Invasi ed alvei (Art. 18)   |  | Complessi archeologici (Art. 21a)                                  |
|  | Art. 17A - Zone di espansione inondabili                              |  | Aree di accertata e rilevante consistenza archeologica (Art. 21b1) |
|  | Art. 17B - Zone riconprese nel limite morfologico                     |  | Aree di concentrazione di materiali archeologici (Art.21b2)        |
|  | Art. 17C - Zone di tutela del paesaggio fluviale                      |  | Struttura centuriata (Art.21B-a)                                   |
|  | Aree di alimentazione degli acquiferi sotterranei (Art. 28a)          |  | Viabilità storica (Art. 24A)                                       |
|  | Zone di tutela dei corpi idrici superficiali e sotterranei (Art. 28b) |  | Insediamenti storici (Art. 22)                                     |
|  | Viabilità panoramica (Art. 24B)                                       |  | Sistema collinare (Art. 9)   |
|  | Art. 19 - Zone di interesse paesaggistico-ambientale                  |  |  |

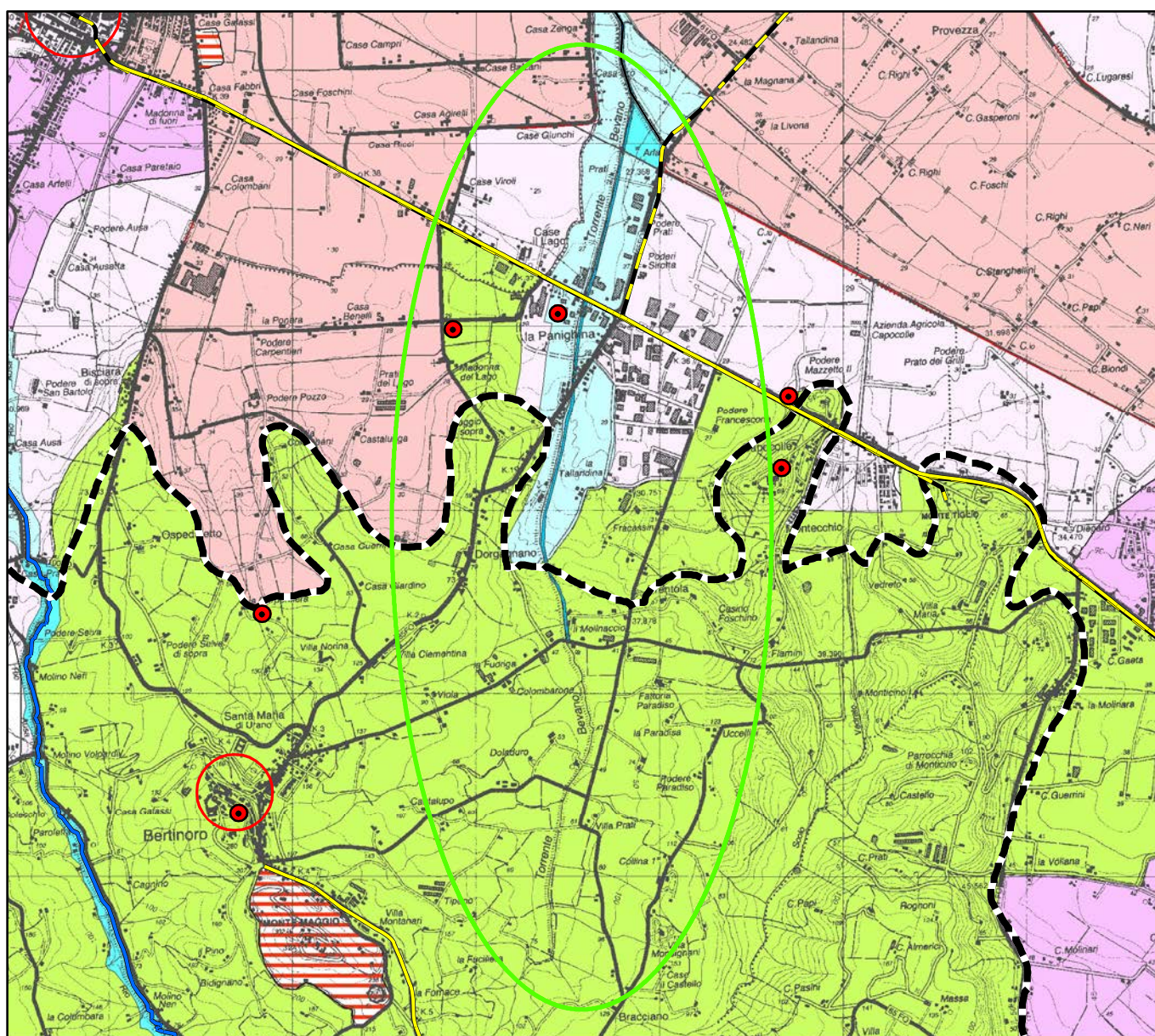

**Tav. 2 - Zonizzazione paesistica  
Stato vigente**

Scala 1:35000

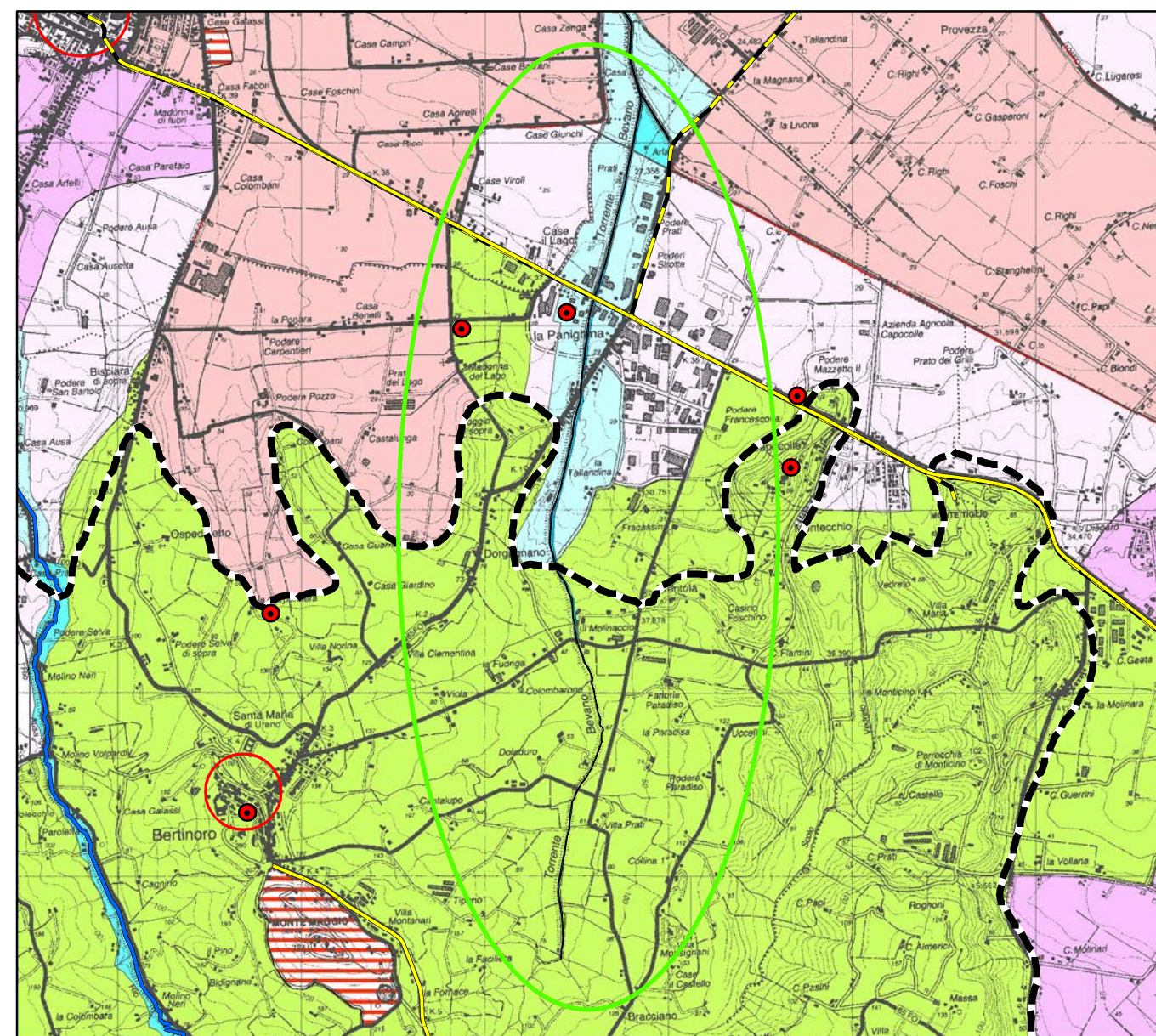

**Tav. 2 - Zonizzazione paesistica  
Stato modificato**

Scala 1:35000

009\_E\_conf



VARIANTE SPECIFICA AL  
PIANO TERRITORIALE DI COORDINAMENTO PROVINCIALE  
ai sensi dell'art. 27 bis della L.R. 20/2000 e ss.mm.ii.  
Approvato con delibera C.P. n. 68850/146 del 14/09/2006  
Integrato con delibera C.P. n. 70346/146 del 19/07/2010

COMUNE DI BERTINORO

Tav. 2 - Zonizzazione paesistica  
STATO VIGENTE

Scala 1:5.000

LEGENDA

- |   |  |
|---|--|
| Invasi ed alvei (Art. 18)   | Complessi archeologici (Art. 21a)                                  |
| Art. 17A - Zone di espansione inondabili                              | Area di accertata e rilevante consistenza archeologica (Art. 21b1) |
| Art. 17B - Zone ricomprese nel limite morfologico                     | Area di concentrazione di materiali archeologici (Art. 21b2)       |
| Art. 17C - Zone di tutela del paesaggio fluviale                      | Struttura centuriata (Art. 21b-a)                                  |
| Area di alimentazione degli acquiferi sotterranei (Art. 28a)          | Viabilità storica (Art. 24A)                                       |
| Zone di tutela dei corpi idrici superficiali e sotterranei (Art. 28b) | Insegni storici (Art. 22)  |
| Viabilità panoramica (Art. 24B)                                       | Sistema collinare (Art. 9)   |
| Art. 19 - Zone di interesse paesaggistico-ambientale                  |  |

Area di interesse

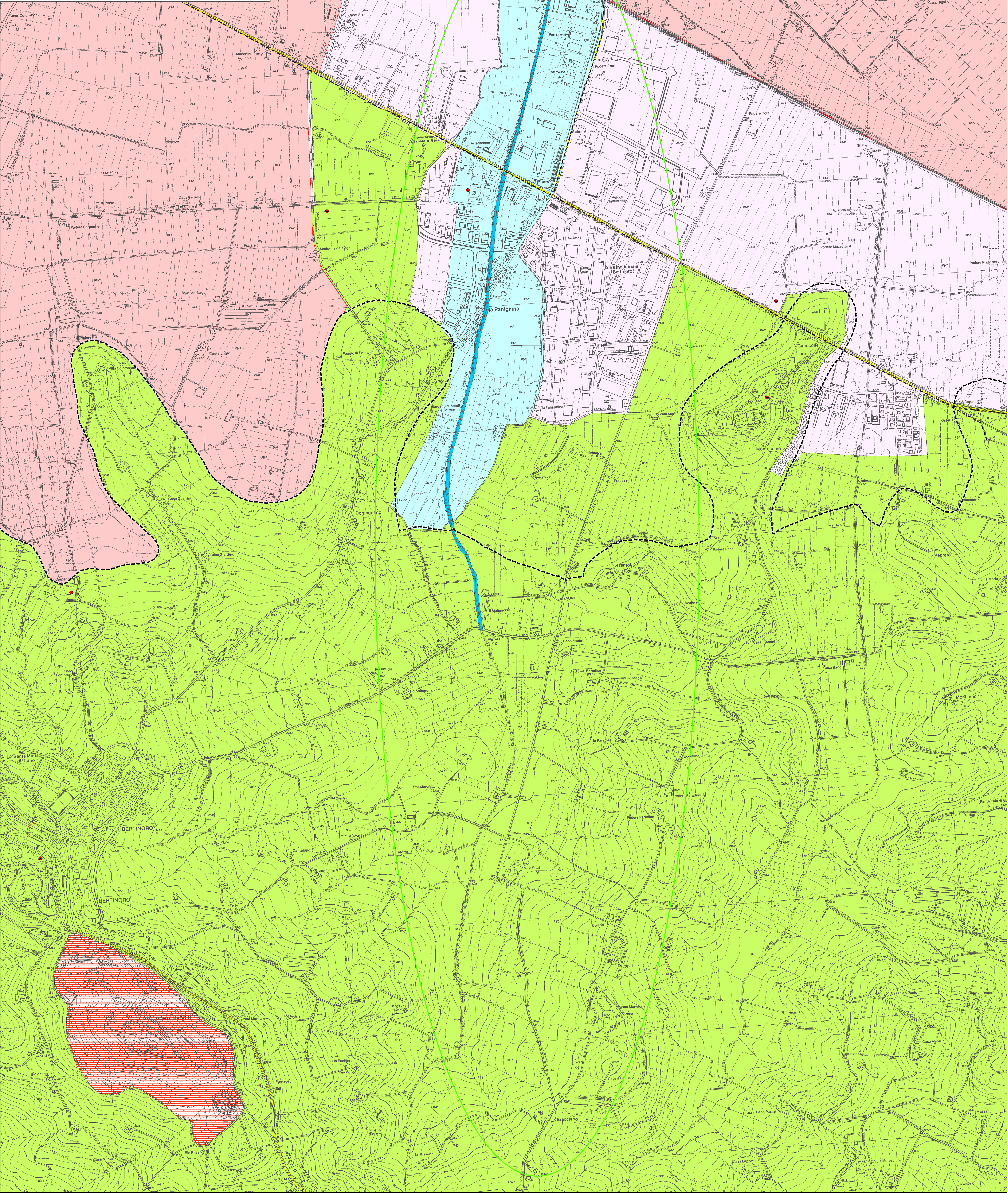
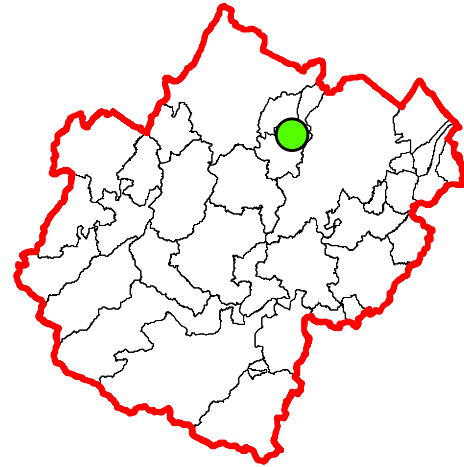



VARIANTE SPECIFICA AL  
PIANO TERRITORIALE DI COORDINAMENTO PROVINCIALE  
ai sensi dell'art. 27 bis della L.R. 20/2000 e ss.mm.ii.  
Approvato con delibera C.P. n. 58850/146 del 14/09/2006  
Integrato con delibera C.P. n. 70346/148 del 19/07/2010

COMUNE DI BERTINORO

Tav. 2 - Zonizzazione paesistica  
STATO MODIFICATO

Scala 1:5.000

LEGENDA

- |   |  |
|---|--|
| Invasi ed alvei (Art. 18)   | Complessi archeologici (Art. 21a)                                  |
| Art. 17A - Zone di espansione inondabili                              | Area di accertata e rilevante consistenza archeologica (Art. 21b1) |
| Art. 17B - Zone ricomprese nel limite morfologico                     | Area di concentrazione di materiali archeologici (Art. 21b2)       |
| Art. 17C - Zone di tutela del paesaggio fluviale                      | Struttura centuriata (Art. 21B-a)                                  |
| Area di alimentazione degli acquiferi sotterranei (Art. 28a)          | Viabilità storica (Art. 24A)                                       |
| Zone di tutela dei corpi idrici superficiali e sotterranei (Art. 28b) | Insedimenti storici (Art. 22)                                      |
| Viabilità panoramica (Art. 24B)                                       | Sistema collinare (Art. 9)   |
| Art. 19 - Zone di interesse paesaggistico-ambientale                  |  |

Area di interesse

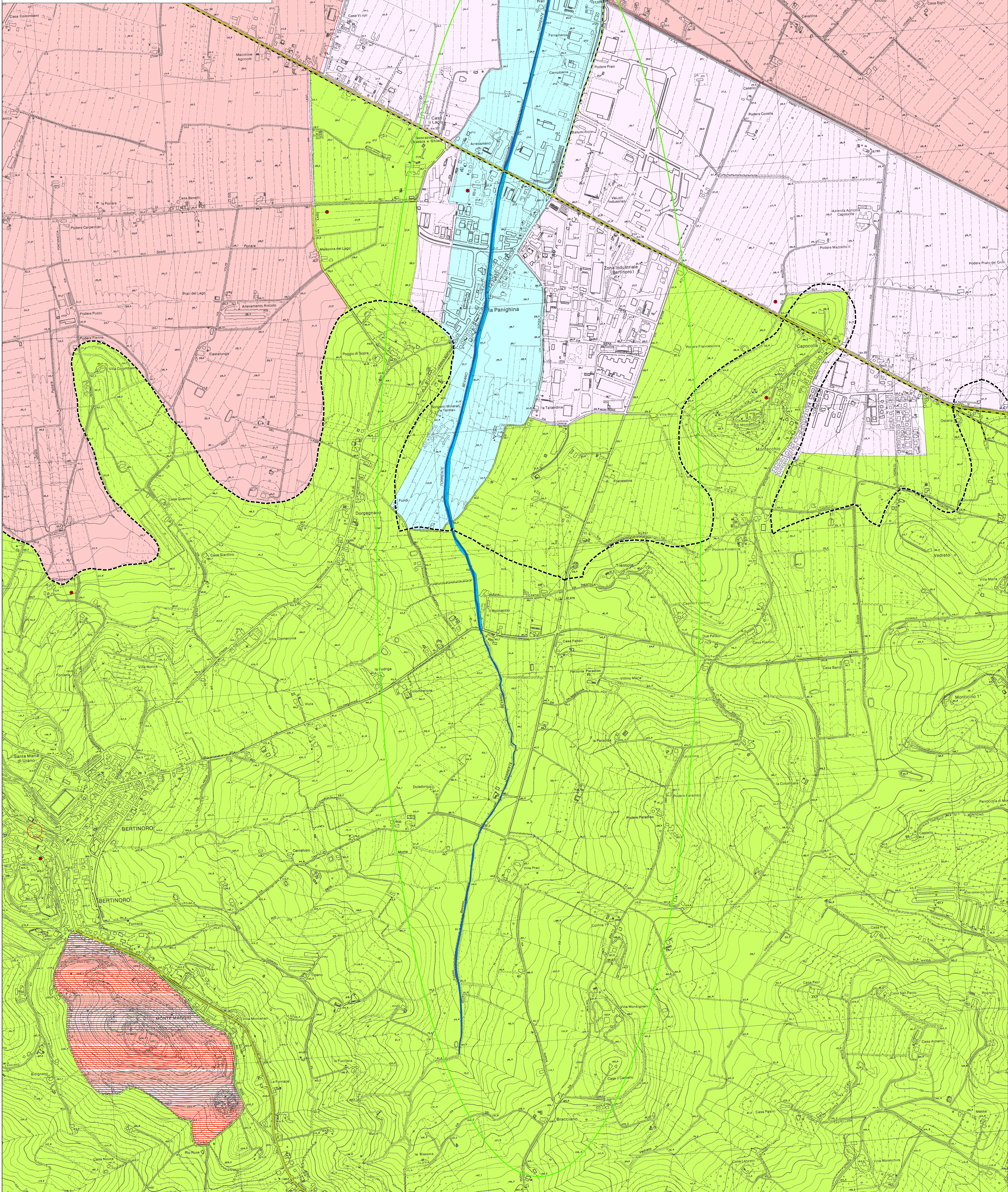
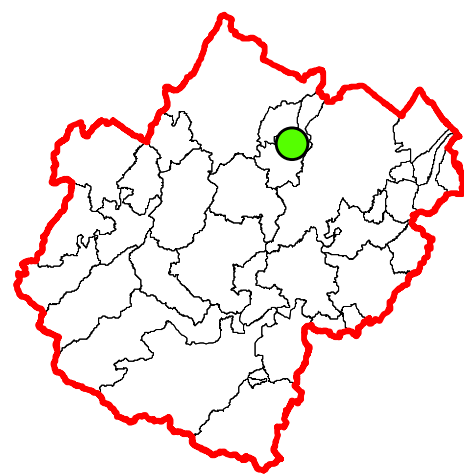





PROVINCIA DI FORLÌ-CESENA

**VARIANTE SPECIFICA AL  
PIANO TERRITORIALE DI COORDINAMENTO PROVINCIALE  
ai sensi dell'art. 27 bis della L.R. 20/2000 e ss.mm.ii.**

Approvato con delibera C.P. n. 68886/146 del 14/09/2006  
Integrato con delibera C.P. n. 70346/146 del 19/07/2010

**COMUNE DI FORLÌ**

**Località:**

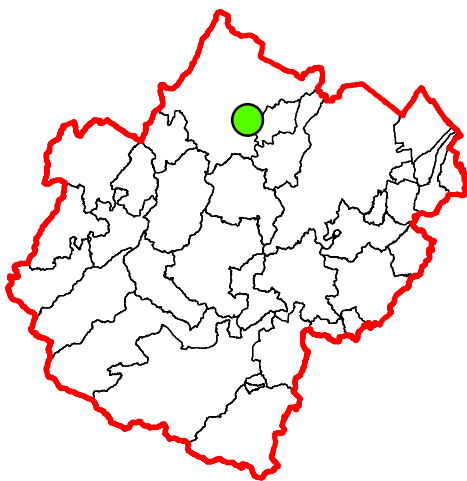

**LEGENDA**

- Viabilità storica (Art. 24A)
- Struttura centuriata (Art.21B-a)
- Invasi ed alvei (Art. 18)
- Zone di espansione inondabili (Art. 17A)
- Zone riconprese nel limite morfologico (Art. 17B)
- Zone di tutela del paesaggio fluviale (Art. 17C)
- Progetti di tutela, recupero e valorizzazione (Art. 32)
- Area di interesse

005\_B\_conf

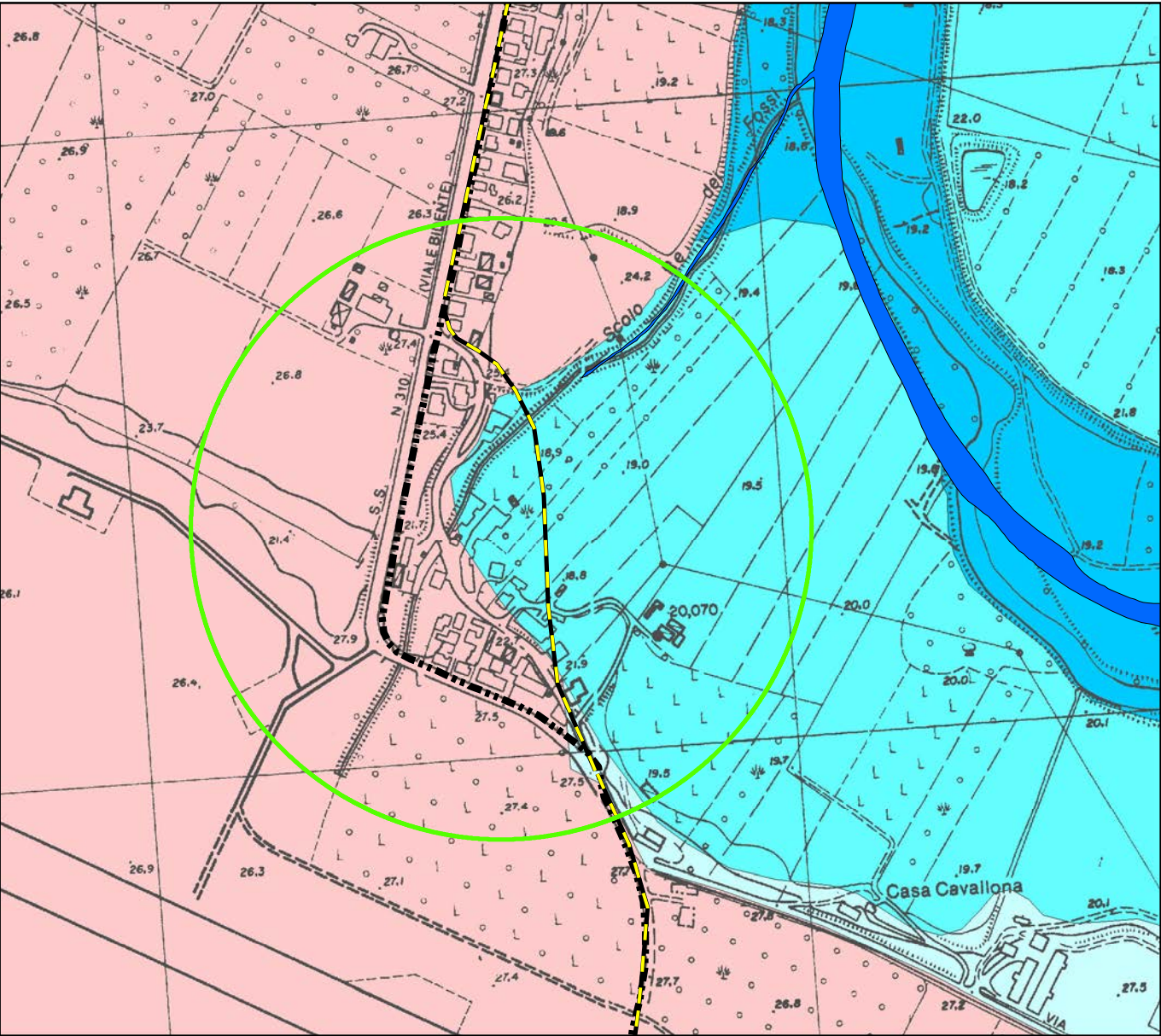

**Tav. 2 - Zonizzazione paesistica  
Stato vigente**

Scala 1:5000

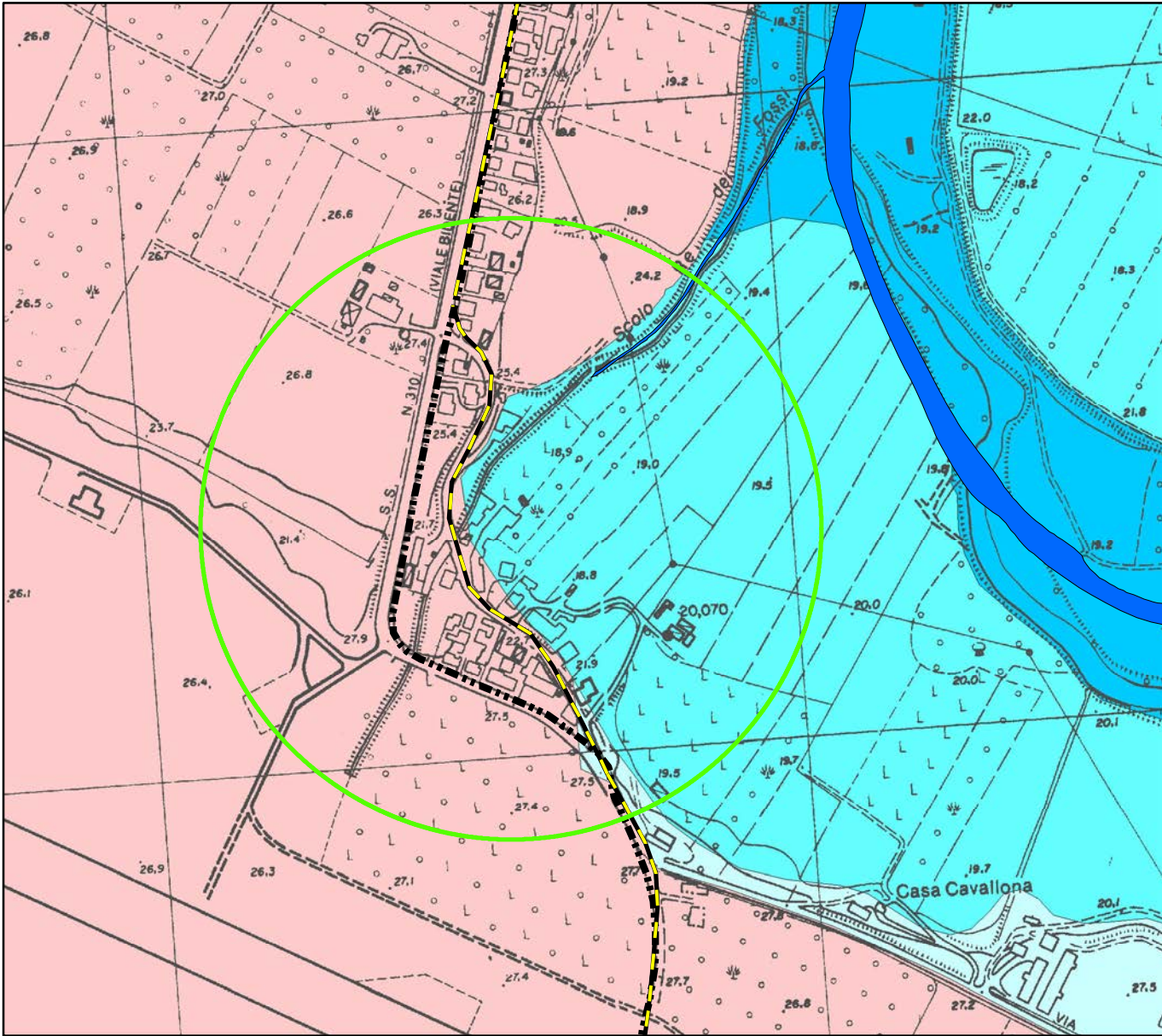

**Tav. 2 - Zonizzazione paesistica  
Stato modificato**

Scala 1:5000